Juin 2026

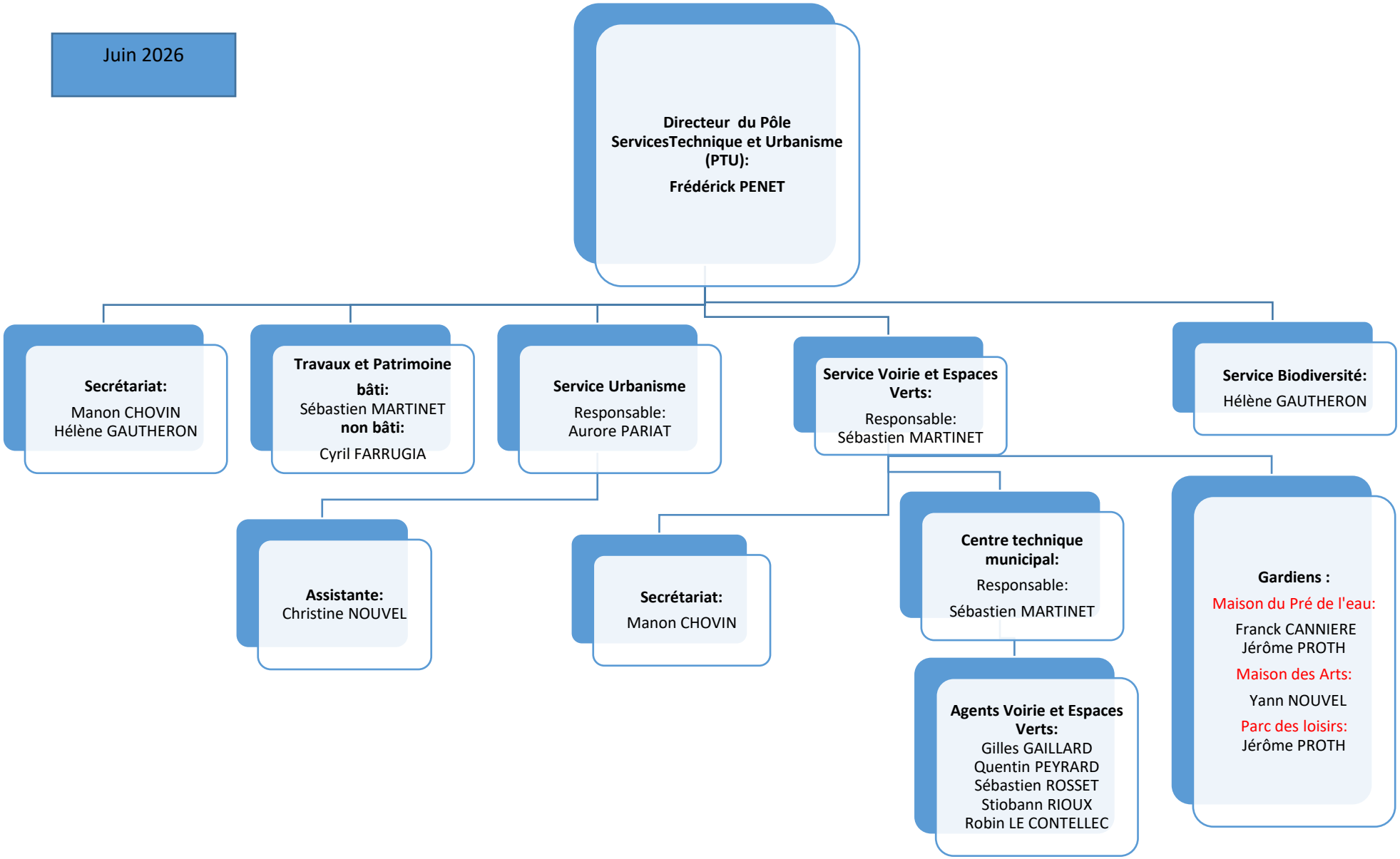
Directeur du Pôle ServicesTechnique et Urbanisme (PTU):
Frédérick PENET
Secrétariat:
Manon CHOVIN
Hélène GAUTHERON
Travaux et Patrimoine
bâti:
Sébastien MARTINET
non bâti:
Cyril FARRUGIA
Service Urbanisme
Responsable:
Aurore PARIAT
Service Voirie et Espaces Verts:
Responsable:
Sébastien MARTINET
Service Biodiversité:
Hélène GAUTHERON
Assistante:
Christine NOUVEL
Secrétariat:
Manon CHOVIN
Centre technique municipal:
Responsable:
Sébastien MARTINET
Gardiens :
Maison du Pré de l'eau:
Franck CANNIERE
Jérôme PROTH
Maison des Arts:
Yann NOUVEL
Parc des loisirs:
Jérôme PROTH
Agents Voirie et Espaces Verts:
Gilles GAILLARD
Quentin PEYRARD
Sébastien ROSSET
Stiobann RIOUX
Robin LE CONTELLEC